



**2014-2015**

**SERVEIS A LA CIUTADANIA  
ÀREA D'ENSENYAMENT**

TEL. 972 25 01 65  
[plaeducatiuentorn@castello.cat](mailto:plaeducatiuentorn@castello.cat)  
<http://pee.castello.cat>



Ajuntament de  
la Comtal Vila de  
**CASTELLÓ D'EMPÚRIES**



## ÈXIT ESCOLAR

### TALLERS DE SUPORT A LA TASCA ESCOLAR

**Descripció:** Activitat de suport a la tasca escolar fora de l'horari lectiu amb la finalitat de reforçar el procés d'aprenentatges escolar, afavorir la integració a l'escola i prevenir l'absentisme i el fracàs escolar.

El servei va destinat especialment a aquells nens i nenes amb dificultats d'aprenentatge i/o amb dificultats econòmiques o socials.

**Funcionant:** El reforç escolar es durà a terme a través de:

#### **Càritas**

**Adreçat a:** alumnat de primària

**Dates:** al llarg del curs escolar

**Lloc:** Local Parroquial de Càritas

#### **Centre Obert Puigmal**

**Adreçat a:** alumnat de primària i de secundària

**Dates:** al llarg del curs escolar

**Lloc:** Centre de Serveis d'Empuriabrava

**Amb la col·laboració de:** AJAC

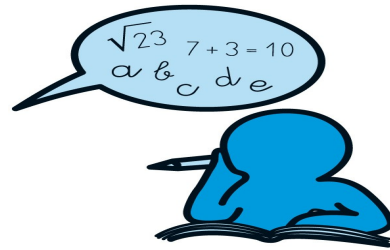

### AULA TALLER

**Descripció:** Els nois i noies de l'Aula Taller col·laboraran amb el Festival Terra de Trobadors 2015. Elaboraran plaques amb els noms de les places adaptades a l'època medieval.

**Funcionament:**

**Adreçat a:** alumnat de secundària

**Dates:** al llarg del curs

**Horari:** dins de l'horari lectiu

**Lloc:** aula taller de l'INS Castelló d'Empúries

### CONTE PER RELLEUS

**Descripció:** Activitat d'animació lectora adreçada als alumnes de 4t de primària de les escoles del municipi, amb la col·laboració de l'escriptora Mariona Masferrer. El projecte consta de dues parts, una de lectura i una d'escriptura, d'una durada de tres mesos cadascuna. La part d'escriptura tracta de la creació d'un conte redactat conjuntament entre l'alumnat de 4t de les escoles del municipi a partir d'una trama que l'escriptora els proposa.

**Funcionament:**

**Adreçat a:** alumnat de 4t de primària

**Dates:** al llarg del curs



**Horari:** dins l'horari lectiu

**Lloc:** centres de primària

### **PADRINS LECTORS**

**Descripció:** Els alumnes del SIN Empuriabrava faran de padrins lectors dels nens i nenes del cycle inicial de l'Escola El Bruel.

**Funcionament:**

**Adreçat a:** alumnat primària i secundària

**Dates:** al llarg del curs

**Horari:** dins l'horari lectiu

**Lloc:** centres de primària

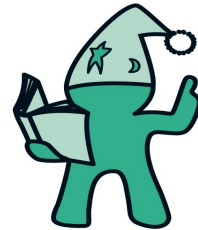

### **RECOMANEM UN LLIBRE A CASTELLÓ: UN JOVE, UN LLIBRE**

**Descripció:** Activitat adreçada a l'alumnat de secundària de l'INS Castelló d'Empúries que consisteix en què cada alumne prepari una ressenya d'un llibre que per algun motiu o altre li ha agradat. Les ressenyes s'exposen durant la setmana de Sant Jordi en els aparadors d'algunes botigues del nucli antic de Castelló, a la Biblioteca Ramon Bordas Estragués i a l'Ecomuseu Farinera, acompanyades del llibre, cedit per l'alumne.

**Funcionament:**

**Adreçat a:** alumnat de secundària

**Dates:** Sant Jordi

**Horari:** dins l'horari lectiu

**Lloc:** municipi

### **HISTÒRIES DE VIDA AMB ULLS D'ADOLESCENTS**

**Descripció:** Continuació de l'activitat històries de vida que es va realitzar el curs passat. Enguany es proposa la temàtica: Com ens divertíem de joves? Es treballarà com era l'oci a l'època dels avis (música, ball, cinema, jocs, festes, etc.)

**Funcionament:**

**Adreçat a:** alumnat de secundària

**Dates:** al llarg del curs

**Horari:** dins l'horari lectiu

**Lloc:** centres de secundària i Casal de la gent gran

### **CONTES EN ANGLÈS**



**Descripció:** Els alumnes de l'INS Castelló van a l'escola Joana d'Empúries a representar i explicar contes en llengua anglesa.

**Funcionament:**

**Adreçat a:** alumnat de primària i secundària

**Dates:** a concretar

**Horari:** a concretar

**Lloc:** centre de primària

### **CONCURS PER A LA JOVENTUT DE L'ALT EMPORDÀ ÒMNIUM CULTURAL**

**Descripció:** Es tracta de la participació de l'alumnat de primària en el concurs que organitza l'Òmnium Cultural, concretament, el premi de recitació.

**Funcionament:**

**Adreçat a:** alumnat de primària

**Dates:** a concretar

**Horari:** a concretar

**Lloc:** Sala Gòtica de l'Ajuntament i Convent de Santa Clara

### **TASTETS DE PROFESSIONS**

**Descripció:** Tallers per apropar-se al món laboral. Aquest proper curs es continuarà amb la col·laboració de la Llar d'infants Municipal, les oficines de Turisme, Castelló 2000 amb el tastet de jardineria i les escoles de primària. S'està treballant per poder afegir nous tastets: monitor de lleure, integrador/educador social, atenció a persones en situació de dependència, perruqueria i cosmètica, fusteria o nàutica, etc.

**Funcionament:**

**Adreçat a:** alumnat de 4t d'ESO

**Dates:** 2n i 3r trimestre

**Horari:** tardes

**Lloc:** Diferents punts del municipi

## **LLEURE I ESPORT**

### **PATIS OBERTS**

**Descripció:** Obertura dels patis de les escoles del municipi fora de l'horari escolar perquè els infants, els joves i les seves famílies puguin fer-ne un ús lúdic. L'activitat té com a objectiu oferir un espai per gaudir del temps d'oci i d'esbarjo, amb la possibilitat de participar en activitats esportives dirigides dins d'aquest espai.



**Funcionament:**

**Adreçat a:** infants, joves i famílies

**Dates:** setmanes de jornada intensiva escolar, mes de juny

**Horari:** tardes, de 16 h a 19 h

**Lloc:** per concretar

**NEDA A L'ESCOLA**

**Descripció:** "Neda a l'escola" és un programa de la Diputació d'adquisició i/o desenvolupament de les habilitats motrius bàsiques en el medi aquàtic, adreçat als alumnes d'educació primària.

**Funcionament:**

**Adreçat a:** alumnat de primària

**Dates:** 2n i 3r trimestre

**Horari:** dins l'horari lectiu

**Lloc:** Piscina de Roses

**CASAL PUIGMAL**

**Descripció:** El Casal Puigmal és una actuació dins del Centre Obert Puigmal que es durà a terme els dissabtes a la tarda a Empuriabrava. Es duran a terme diferents activitats lúdiques com sortides, tallers, jocs, mitjançant una metodologia activa i participativa.

**Funcionament:**

**Adreçat a:** alumnat de primària

**Dates:** dissabtes del 3r trimestre

**Horari:** de 15 a 18 h

**Lloc:** ESC El Bruel

**CASAL AVENTURA'T**

**Descripció:** Aventura't és una actuació que s'emmarca dins del Centre Obert Puigmal. És un casal de joves d'edats compreses entre 12 i 16 anys que es durà a terme durant els mesos d'estiu a Empuriabrava.

**Funcionament:**

**Adreçat a:** alumnat de secundària

**Dates:** juliol

**Horari:** matins



**AEIG XOTS**



**Descripció:** L'AEiG XOTS és un agrupament de Minyons Escoltes i Guies de Catalunya. El formen un grup de joves de Castelló d'Empúries i treballen per a l'educació en el lleure dels nens, nenes i joves, i els ofereix créixer i aprendre mitjançant el mètode escolta i guia. L'equip responsable de l'agrupament està integrat per persones voluntàries que, amb il·lusió i compromís, organitzen les activitats del cau i elaboren el projecte educatiu del curs.

**Funcionament:**

**Adreçat a:** infants i joves

**Dates:** al llarg del curs

**Horari:** de 16 a 18 h

**Lloc:** plaça dels Homes

**Contacte:** [aeig.xots@gmail.com](mailto:aeig.xots@gmail.com)

## **ENTORN**

### **DANSES CATALANES**

**Descripció:** Representació de danses catalanes tradicionals dins la setmana cultural, organitzada per les escoles, amb la col·laboració de l'Esbart Dansaire de Castelló d'Empúries i adreçades als alumnes de 5è de primària.

**Funcionament:**

**Adreçat a:** alumnat de 5è de primària

**Dates:** setmana de Sant Jordi

**Horari:** dins l'horari lectiu

**Lloc:** centres de primària i plaça de la Basílica

### **CANTATA DE NADAL**

**Descripció:** Preparació d'una cantata de nades amb la col·laboració de l'alumnat i l'equip docent de tots els centres de Primària i Secundària per representar-la el dia 21 de desembre, dins de les activitats de Nadal que organitza l'Ajuntament.

**Funcionament:**

**Adreçat a:** alumnat de primària i secundària

**Dates:** 21 de desembre

**Horari:** a les 12'30h

**Lloc:** centres de primària i plaça de la Basílica

**Col·labora:** Escola de Música

### **DECOREM EL MUNICIPI PER NADAL**



**Descripció:** Participació de l'alumnat dels centres de primària en la decoració del municipi. Cada escola triarà un nivell educatiu que realitzarà una manualitat nadalenca. Amb la col·laboració de l'ajuntament, penjaran els seus treballs en els diferents espais del municipi.

**Funcionament:**

**Adreçat a:** alumnat de primària

**Dates:** desembre

**Horari:** dins l'horari lectiu

**Lloc:** centres de primària i municipi

### **CONEIXEM ELS GEGANTS DE CASTELLÓ**

**Descripció:** Coneixem els gegants de Castelló. Visita dels escolars d'educació infantil als gegants de Castelló d'Empúries.

**Funcionament:**

**Adreçat a:** alumnat d'educació infantil (Escola El Bruel)

**Dates:** Diada de Sant Jordi

**Horari:** dins l'horari lectiu

**Lloc:** centre històric

### **ADOPTEM LA MURALLA**

**Descripció:** Projecte d'aprenentatge i servei per a conèixer el patrimoni històric conservat a la vila comtal. L'activitat pretén continuar amb el treball realitzat els cursos anteriors.

**Funcionament:**

**Adreçat a:** alumnat de 3r d'ESO del SIN Empuriabrava

**Dates:** al llarg del curs

**Horari:** dins l'horari lectiu

**Lloc:** SIN Empuriabrava i centre històric

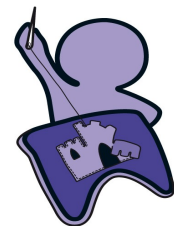

### **CAMPANYA DE SALUT, RISC 0**

**Descripció:** Tallers de prevenció dirigits als alumnes d'ESO dels instituts del municipi. Les xerrades i els tallers tindran la finalitat d'educar les habilitats socials dels joves, prevenir el consum d'alcohol, tabac, estimulants i altres addicions, així com els hàbits saludables durant les festes.

**Funcionament:**

**Adreçat a:** alumnat de secundària

**Dates:** a concretar



**Horari:** dins l'horari lectiu

**Lloc:** centres de secundària

## **RODAJOC**

**Descripció:** Jornada matinal esportiva organitzada pel Consell Esportiu de l'Alt Empordà i el Serveis d'Esports del Consell Comarcal, amb la participació dels alumnes de 4rt de primària dels centres d'ensenyament de Castelló d'Empúries i zona educativa, i amb la col·laboració dels mestres d'educació física de la zona i l'alumnat de 4t d'ESO del SIN a Empuriabrava com a dinamitzadors/monitors.

**Funcionament:**

**Adreçat a:** alumnat de 4t de primària

**Dates:** 19 de març

**Horari:** jornada matinal

**Lloc:** diferents indrets del municipi

## **FAMÍLIA**

### **TALLERS D'ALFABETITZACIÓ**

**Descripció:** Activitat de formació bàsica dirigida als pares i mares de la mainada nouvinguda i a la població en general.

**Funcionament:**

**Adreçat a:** famílies

**Dates:** de novembre de 2014 a maig de 2015

**Horari:** matins

**Lloc:** Centre de Serveis del Puigmal i convent de Santa Clara

### **SUPORT A LES FAMÍLIES NOUVINGUDES EN ELS PROCESSOS DE PREINSCRIPCIÓ ALS CENTRES EDUCATIUS**

**Descripció:** Participació activa en els processos de preinscripció i matriculació de 2015. Coordinació amb les famílies, els Serveis Socials, EAP i Centres Educatius.

### **PREVENCIÓ DE L'ABSENTISME ESCOLAR**

**Descripció:** Activar el protocol d'absentisme escolar amb el suport i la coordinació dels centres educatius, tècnics de l'ajuntament, EAP, SBAS, Policia Municipal, Mossos d'Esquadra i Departament d'Ensenyament.

### **FIRA DE LLIBRES DE TEXT I MATERIAL ESCOLAR DE 2A MÀ**





**Descripció:** L'objectiu principal és facilitar a les famílies un espai per poder trobar el que els faci falta, o senzillament poder donar aquell material que ja no els cal.

Es pot intercanviar, donar, comprar i vendre llibres de text, bates, carpetes, motxilles, peces de roba esportiva, instruments musicals, etc.

La propera fira es durà a terme el mes de juny.

### **XERRADES PER A FAMÍLIES**

**Descripció:** Nous serveis per a famílies: *Créixer en Família* (tallers per pares i mares amb fills de 0 a 3 anys) i *Servei Local d'Orientació Familiar* (xerrades, escola de pares i mares i espai virtual).